

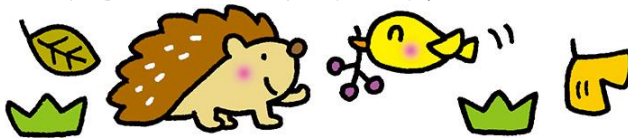

つどいの広場&子育て相談室わいわいステーション

子育て支援情報11月号



社会福祉法人大船渡市社会福祉協議会

大船渡市立根町字下欠125-12 Y・Sセンター内

TEL:0192-27-0001

FAX: 0192-27-0800

No.151 R3.10.21発行

《 11月カレンダー 》

新型コロナウイルス感染拡大等により、イベントが延期や中止になる場合があります。
事前に問合せをしてもらえようお願いします。

日	月	火	水	木	金	土
	1 ・きっぴん きっす ・スマイル お休み	2 ・おでかけひろば inおおふなぼーと	3 つどいの広場 お休み	4 ・はじめてさんの日 (Y・S) ・離乳食教室 (R3.7月生) ・めいちゃん広場 ・蛸ちゃん広場	5 ・7か月児健康相談 (R3.3月生) ・うめっこひろば つどいの広場 10時30分開始	6
7	8 ・きっぴん きっす つどいの広場お休み	9 ・おでかけひろば・ 介護のお仕事相談 inおおふなぼーと ・ケロケロひろば	10 ・なかよし広場 (越喜来・綾里) ・びーちゃん集いの 広場	11 ・ぼうさいカフェ (Y・S) ・蛸ちゃん広場	12 ・3歳児健康診査 (H30.4月生) ・ベビーサロン (すくすくルーム) ・カリタスのびのび 広場	13 ・おはなし パレード
14 マタニティス クール(すく すくルーム)	15 ・きっぴん きっす ・ほかほか ひろば つどいの広場お休み	16 ・おでかけひろば inおおふなぼーと ・ほしっこクラブ	17 ・おでかけひろば ゆるり inおおふなぼーと ・なかよし広場 (綾里) ・わんぱくひっころ	18 ・子育て相談の日 ・ハローワーク お仕事相談会 (Y・S) ・蛸ちゃん広場	19 ・1歳児健康相談 (R2.10月生)	20
21	22 ・きっぴん きっす つどいの広場お休み	23	24 ・1歳6か月児健康 診査(R2.4月生) ・びーちゃん集いの 広場	25 ・栄養相談会 (Y・S) ・蛸ちゃん広場	26 ・ベビーサロン (すくすくルーム) ・カリタスのびのび 広場	27 ・おはなし パレード
28	29 ・きっぴん きっす つどいの広場お休み	30 ・おでかけひろば inおおふなぼーと ・ほしっこクラブ	+  +			

つどいの広場では『お子さんやご家族が新型コロナウイルスやインフルエンザなどの感染症にかかっている場合』『来所の際の検温で37.5度以上ある場合』『お子さんは元気だけど通っている保育園などが閉鎖になっている場合』のご利用をご遠慮いただいております。免疫力の弱い赤ちゃんや妊婦さんもうらっしゃいますので、ご理解とご協力をお願いいたします。





＜お知らせ＞
11月5日(金)のつどいの広場は、スタッフミーティングのため、10時30分から開始になります。



★身体計測・成長記録カード作り

来所時いつでも、身長・体重を測って、その日に撮った写真等を使って成長記録カードが作れます。(つどいの広場で他のイベントを開催している時を除きます)

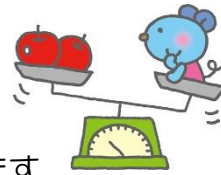

★はじめてさんの日…11月4日(木) 10:00～11:50、13:00～14:50
つどいの広場に興味のある方！気軽に遊びにいらして下さい！

★ぼうさいカフェ

～みんなで考え、解消しよう！～

『避難指示、そのとき迷ったこと困ったこと』

11月11日(木) 10:20～11:50

講師 新沼真弓さん(防災士)

※ 大雨洪水等の防災情報の提供や、新沼さんを囲んで防災に関するフリートークも予定しています。



★働きたいママのためのハローワーク出張お仕事相談会

11月18日(木) 10:00～11:30 (予約された方優先となります)

ハローワーク大船渡 TEL 0192-27-4165に電話してください。

★子育て相談の日…11月18日(木)

10:00～11:50、13:00～14:50

「こんなこと聞いていいのかな？」なんて思わずに気軽に声をかけて下さい。



★栄養相談会…11月25日(木) 10:20～11:50

講師 菅野香澄さん(管理栄養士)

子どもの食に関することを管理栄養士のかすみさんとお話ししませんか？
テーマはなくフリートークになります。



～つどいの広場では、1歳のお誕生日を迎えたお子さんにバースデーカードをプレゼントしています。待っててね！～

新型コロナウイルス感染拡大等により、イベントが延期や中止になる場合があります。
事前に問合せをしてもらえようお願いします。

★つといの広場わいわいステーション ご利用について

開設日時 毎週火曜日～土曜日（祝日・年末年始を除く）
 午前の部 10:00～11:50（15名まで）
 午後の部 13:00～14:50（15名まで）

※事前に電話・LINE等で予約をしてください。

また、子育て相談等は相談専用電話（0192-27-0017）
 やLINEでも受け付けております。

社協では、身近な場所で
 子育て支援等の情報提供や
 相談・援助を行う「利用者支援事
 業」を実施しています。
 気になることがありましたら、
 お気軽にご相談ください。



つといの広場がある
 Y・Sセンターはここです！

《つといの広場 LINE公式アカウント》



- ・ イベント等のお知らせの閲覧
- ・ つといの広場の利用の予約
 （※LINEでの予約は前日までとし、
 当日の予約は電話でお願いします）
- ・ 個別の育児相談にも応じます

おでかけひろば・おでかけひろば～ゆるり～にあそびに来てね！

開催場所 おおふなぽーと（防災観光交流センター）2階和室

★おでかけひろば

開催日時 11月 2・9・16・30日（毎週火曜日）
 10:00～11:50、13:00～14:50



★おでかけひろば～ゆるり～

開催日時 11月17日(水) 10:00～11:50

※先天性疾患、低体重出生児、発達障がいなど配慮の必要なお子さんと
 おうちの方のための出張広場です。

* ♪ * 🐦 * 🌸 * 🍀 * 子育てサークルさんの予定 🍀 * ♪ * 🐦 * 🌸 *

《きっぴんきっず》

『ミニミニ運動会』

日時 11月15日（月）10:30～11:00

場所 吉浜拠点センター集会室

内容 宝探し・かけっこ 他

問い合わせ…080-6015-2520（白木澤さん）



《スマイル》

『りんご狩り』※バスで行きます

日時 11月1日（月）9:30～12:00

場所 米崎町田中農園

参加費 大人1人につき500円（10組まで）

問い合わせ…080-6042-5711（蒲生さん）

大船渡市内の子育て支援団体一覧表（問い合わせ先）

**新型コロナウイルス感染拡大等により、イベントが延期や中止になる場合があります。
事前に問合せをしてもらえようお願いします。**

団体名（ひろば名）	連絡先・住所など	活動内容など
子育てサークルきっぴんきっず	TEL 080-6015-2520 （白木澤さん）	場所：吉浜拠点センター 日時：毎週月曜日10:00~12:00
のびのび子育てサポーター スマイル	TEL 080-6042-5711 （蒲生さん）	月1回月曜日 9:30~11:30
ハネウェル居場所ハウス	TEL 0192-47-4049 末崎町字平林54-1	地域の方が気軽に集まれる場所です （木曜定休：末崎中学校そば）
カリタス大船渡ベース地ノ森いこいの家 カリタスのびのび広場	TEL 0192-47-4737 大船渡町字地ノ森43-2	ママと子ども達が気軽に集まれる場所です （第2第4金曜日 2:00~3:30）※海の星幼稚園そば
親の会ごようざん	TEL 090-5238-4690 （佐々木さん）	お子さんの育ちが気になっている保護者の方の会です （開催日は問合せを）
NPO法人おはなしころりん 「おはなしサロン」	TEL 0192-47-3931 盛町字館下4-3-3	月・火・金・土 10:00~16:00 絵本の貸し出し・読み聞かせイベント等
海の星幼稚園 ほしっこクラブ	TEL 0192-26-5222 大船渡町地の森47-3	月1~2回火曜日 9:30~11:30 参加無料 （変更する場合有）
盛こども園 ぴーちゃん集いの広場	TEL 0192-26-3020 盛町字沢川47-1	月1~2回水曜日 10:00~11:30 参加無料
明和保育園 めいちゃん広場	TEL 0192-26-2640 大船渡町字上山65-3	月1回木曜日 10:00~10:50 参加無料
末崎こども園 うめっこひろば	TEL 0192-29-3826 末崎町字鶴巻88-2	月1回 9:30~11:00 参加無料
あかさきこども園 ほかほかひろば	TEL 0192-26-2644 赤崎町字山口15-1	月1回 9:30~11:00 参加無料（要予約）
蛸ノ浦保育園 蛸ちゃん広場	TEL 0192-27-9847 赤崎町字鳥沢62-2	毎週木曜日 9:30~11:00 参加無料
いかわこども園 病後児保育いまでっこ	TEL 0192-26-3212 猪川町字ろくろ石34-1	※事前登録が必要です 詳しくはお問い合わせください
立根こども園 ケロケロひろば	TEL 0192-26-3645 立根町字関谷58-1	月1~2回 10:00~11:30 参加無料
日頃市保育園 わんぱくひろこ	TEL 0192-28-2340 日頃市町字関谷34	第3水曜日 9:30~11:00 参加無料
綾里こども園 なかよし広場	TEL 0192-42-2224 綾里字中曾根113-1	水曜日 10:00~11:00 参加無料
吉浜こども園 なかよし広場	TEL 0192-45-2320 吉浜字扇洞186	水曜日 9:30~11:00 参加無料 ※11月は開催しません
越喜来こども園 なかよし広場	TEL 0192-44-3080 越喜来字小出24-24	水曜日 9:30~11:00 参加無料

つどいの広場以外で週5日~毎日開いている支援センターなどはこちらです↓詳細についてはお問い合わせ下さい

地域子育て支援センター おひさま広場 （いかわこども園） TEL 0192-26-3212 月~金 10:00~12:00/ 13:00~15:00 要電話予約（当日申込みも受け 付けます） 午前午後とも3組まで ※電話での相談は受け付けます 育児相談専用電話 0192-27-8700	地域子育て支援センター ひだまり（大船渡保育園） TEL 0192-27-7507 月~金 10:00~12:00/ 13:00~15:00 要電話予約 ※電話での相談は受け付けます （月~金 9:00~17:00）	子育て支援センター すくすくルーム（NPO法人 こそだてシップ/サンリア） TEL 0192-47-5689 土曜・第2木曜午後定休 （日祝日開館） 10:00~12:00/ 13:00~15:00 午前午後とも3組まで ※電話での相談は受け付けます （9:30~16:00）	子育て支援ルーム あおぞら （福祉の里センター） TEL 0192-27-0294 年中無休 10:00~12:00/ 13:00~15:00 午前午後とも12名まで マスクを着用して下さい （3歳以上） ※スタッフはおりません
--	---	--	--